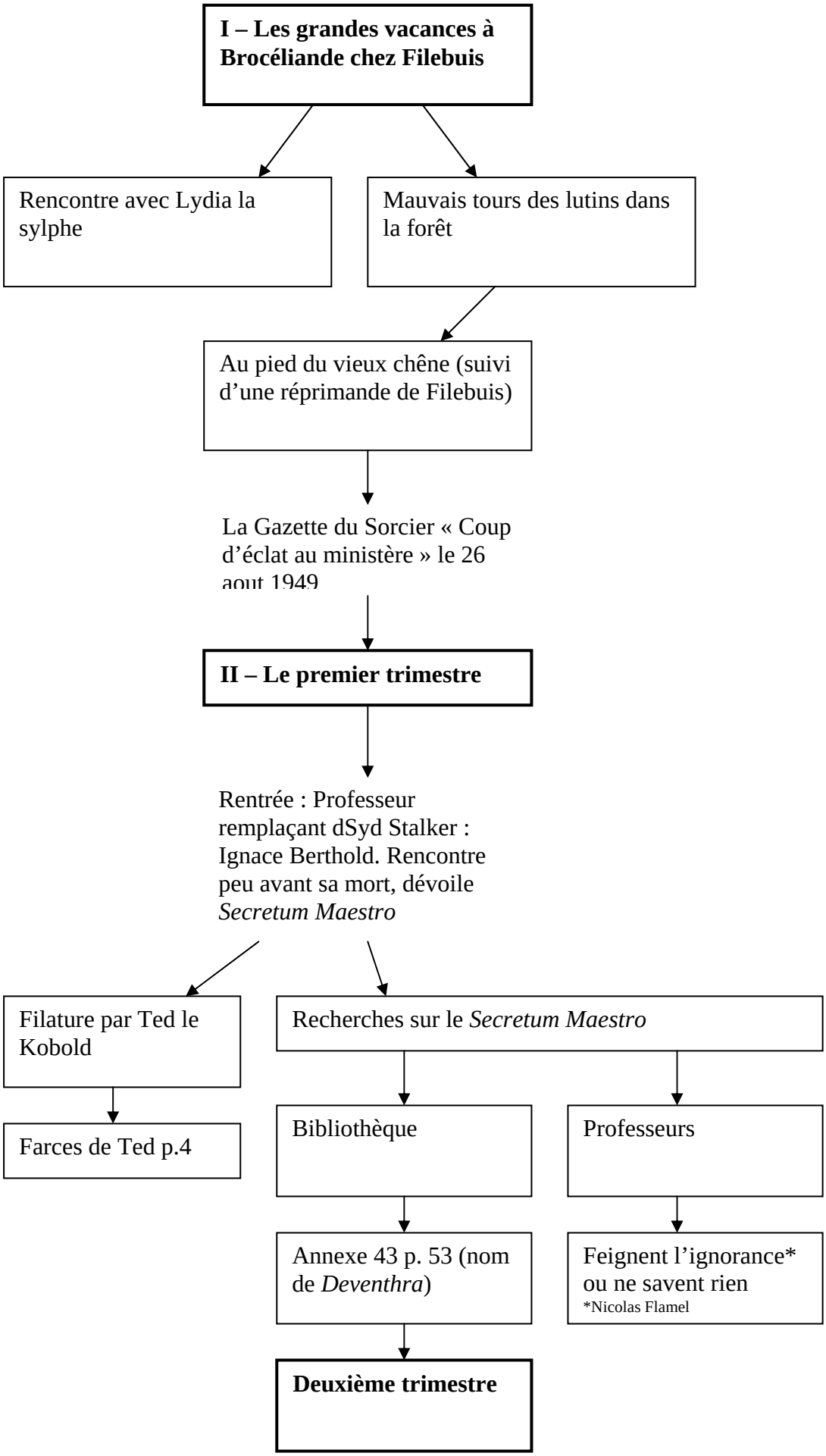
I – Les grandes vacances à Brocéliande chez Filebuis
Rencontre avec Lydia la sylphe
Mauvais tours des lutins dans la forêt
Au pied du vieux chêne (suivi d'une réprimande de Filebuis)
La Gazette du Sorcier « Coup d'éclat au ministère » le 26 aout 1949
II – Le premier trimestre
Rentrée : Professeur remplaçant dSyd Stalker : Ignace Berthold. Rencontre peu avant sa mort, dévoile *Secretum Maestro*
Filature par Ted le Kobold
Farces de Ted p.4
Recherches sur le *Secretum Maestro*
Bibliothèque
Professeurs
Annexe 43 p. 53 (nom de *Deventhra*)
Feignent l'ignorance* ou ne savent rien
*Nicolas Flamel
Deuxième trimestre